

WiFi とアプリの簡単紹介 (つづき)

7

16:34

マイカメラ ▾



AKY-710S-****
*カメラがオフライン

ドライブレコーダー
を接続



カメラ



アルバム



その他

8

10:09

AKY-710S-****



録画を開始 / 停止



静止画撮影ボタン

こちらからファイルをダウンロードします



カメラファイル



カメラ設定

WIFI とアプリの簡単紹介 (つづき)

9



らからファイルをダウンロードします



カメラファイル



カメラ設定

10

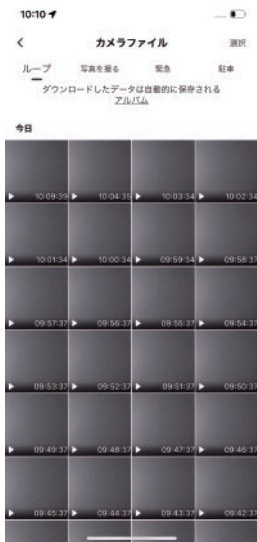

WiFiとアプリの簡単紹介（つづき）

動画の再生とダウンロード



- ① ビデオをタップし、スマートフォンでビデオの内容を確認します。
- ② 右上隅の選択ボタンをタップし、複数のビデオを選択できます。同時に複数のビデオをダウンロードできます。
- ③ ダウンロードされたビデオは、ダウンロード済みとしてマークされます。

APP で設定の項目

項目	設定
音声録音	オン/オフ
録画解像度	4K/2K/1080P
ループ録画時間	1分/3分/5分/10分
周波数	50Hz/60Hz
露出補正	-2.0 ~ +2.0
タイムの透かし	オン/オフ
レンズの向き	上下反転オン/オフ
バック反転	鏡像オン/オフ
遅延シャットダウン	5分/30分/1時間/オフ
衝撃検知	オフ/低/中/高
充電自動起動	オン/オフ
駐車監視	オン/オフ
タイムプラス動画フレーズ	オフ/1秒1fps/2秒1fps/5秒1fps
無線 LAN 名	AKY-710S-****
WiFiパスワード	初期パスワードは 12345678 です
ファームウェアバージョン	本体のファームウェアバージョン
SD カードを初期化	カード上のデータを消去して初期状態に戻す操作です
リセット	機器やデバイスを初期状態に戻します

ご注意:設定項目はバージョンによって異なる場合があります。

録画した映像 / 撮影した写真の再生

専用プレイヤーのインストール

- ①本体の電源をオフして、SD カードをゆっくり取り出します。
- ②カードリーダー（別売り）を使用して SD カードをパソコンのカードスロットに挿入します。
- ③SD カードに「gxplayer」のフォルダをクリックして、専用のプレイヤーをダウンロードします。
- ④ビデオ ファイルを選択し、コンピュータ上のビデオプレーヤーで再生します。



Windows で再生する場合

対応 OS : Windows7、Windows8.1、Windows10、Windows11

- ①本体の電源をオフして、SD カードをゆっくり取り出します。
- ②カードリーダー（別売り）を使用して SD カードをパソコンのカードスロットに挿入します。
- ③SD カードに「Event」「Normal」「parking_monitoring」「Photo」4つのフォルダがあります。
- ④ビデオファイルを選択し、コンピュータ上のビデオプレーヤーで再生します。

Mac で再生する場合

対応 OS : Mac OS X 10.3.6 以降、

- ①本体の電源をオフして、SD カードをゆっくり取り出します。
- ②カードリーダー（別売り）を使用して SD カードをパソコンのカードスロットに挿入します。
- ③SD カードに「Event」「Normal」「parking_monitoring」「Photo」4つのフォルダがあります。
- ④ビデオ ファイルを選択し、コンピュータ上のビデオプレーヤーで再生します。

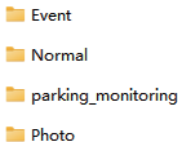

プレイヤーインターフェース

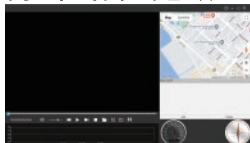

リセット

1. 本体でリセットボタンを押してリセット

本体の動作が不安定や動作しなくなった場合、本機底面のリセットボタンを押すと強制的に再起動できますが、このボタンを押しても工場出荷時の状態には戻りません。

2. スマホアプリでリセット

モバイルアプリの設定項目で「リセット」をクリックすると、本機のすべての設定項目が工場出荷時の設定に戻ります。

3. 録画を一時停止した状態で、電源ボタンを5回連続で押すと、デバイスがシャットダウンして再起動し、工場出荷時設定にリセットされます

本体でリセット

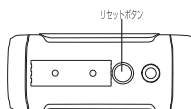

スマホでリセット

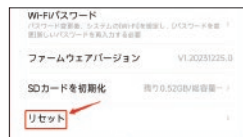
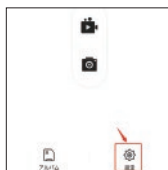

バージョンアップグレード

1. アプリで自動的にアップグレード (OTA)

初めてAKEEYO アプリを使用する際、スマホを本体のWiFiに接続し、製品のファームウェアバージョンを取得します。

・インターネット接続で新しいバージョンを確認：

スマホがインターネットに接続されている場合、再びアプリを開きます。アプリは既に追加されたファームウェアバージョンを使用してクラウドに接続し、新しいファームウェアバージョンを確認します。

・アップグレードのポップアップ表示：新しいファームウェアバージョンがある場合、アプリはポップアップウィンドウを表示し、利用可能なファームウェアの更新があることを通知します。



トラブルシューティング

問題	考えられる原因	対処方法
電源が入らない/電源ケーブルを接続しても反応がない	<ol style="list-style-type: none"> 1. バッテリーが切れている 2. 自動電源オン機能がオフになっている 3. 充電器の電圧が低すぎる 	<ol style="list-style-type: none"> 1. 電源オフの状態でも3時間充電し、バッテリーを満充電にする 2. 電源ボタンを5秒間長押しして電源を入れる 3. 5V 2Aの充電器を使用してください。電圧が低すぎると電源が入りません
WiFiに接続できない	<ol style="list-style-type: none"> 1. WiFiがオフになっている 2. スマートフォンでVPNがオンになっている 3. WiFiのパスワードが間違っている 	<ol style="list-style-type: none"> 1. 録画が停止している場合はWiFiをオンにできません。録画中に電源ボタンをダブルクリックしてWiFiをオンにしてください 2. スマートフォンでVPNをオフにしてから再度接続を試みてください 3. SDカード内の必要なファイルをバックアップした後、電源ボタンを5回押しして工場出荷時の設定にリセットします（初期パスワードは12345678）
カードが認識されない	<ol style="list-style-type: none"> 1. カードが破損している 2. カードが規格に合っていない 	<ol style="list-style-type: none"> 1. 初めて使用する際は、APPでカードをフォーマットしてください。1ヶ月に一度フォーマットを推奨します 2. 規格に合ったカードに交換してください
録画が欠落している	<ol style="list-style-type: none"> 1. カードが機器の規格に合っていない 2. 欠落しているファイルは緊急録画フォルダに保存されている 3. 録画中に電源が切れた 	<ol style="list-style-type: none"> 1. 規格に合ったカードに交換してください 2. 緊急録画フォルダを確認してください 3. 電源ケーブルを使用する際は、ネジを確実に締めて、電源が切れるのを防いでください
機器に水が入った	<ol style="list-style-type: none"> 1. 防水カバーがしっかり閉まっていない 2. 電源ケーブル接続時にネジが緩んでおり、水がネジ穴から入った 	<ol style="list-style-type: none"> 1. 防水カバーをしっかり閉めてください 2. 電源ケーブルを使用する場合、ネジをしっかり締めてください
アプリに接続できない	<ol style="list-style-type: none"> 1. スマートフォンでVPNがオンになっている 2. APPが旧バージョンである 3. APPに必要な権限が設定されていない 	<ol style="list-style-type: none"> 1. VPNをオフにしてください 2. APPをアンインストールして最新バージョンをダウンロードしてください 3. APPに必要な権限を設定してください
機器が過熱している	機器が高画質映像を録画しており、熱を迅速に排出している	放熱部に触れないようにし、やけどを防いでください
付属品が足りない	製造時の梱包ミス	サポートチームにご連絡いただければ、速やかに対応いたします

保証について

■免責事項

- 本製品を道路上での使用については、各地方自治体の条例、各都道府県の道路交通法に従ってください。本製品使用時の法的責任はすべて使用者にあり、本製品のメーカー、輸入会社、および販売会社は一切の法的な責任を負いません。
- 保証対象は製品の本体部分のみとさせていただきます、本製品の故障または使用によって生じたお客様の保存データの消失、破損等について保証するものではありません。
- 弊社商品のご使用、または不具合、故障に於いて発生する、車両等の事故や障害、時間や利益の損失、不利益の補填に関しては、一切責任を負いかねます。
- 本製品で撮影した映像や画像は、個人で楽しむ以外は、権利者に無断で使用できません。権利者に無断で使用・無断で複製、放送、レンタル・本人の同意なしに他人の肖像を撮影・SNSなど不特定多数に公開・公衆に著しく迷惑をかける不良行為などにより生じたトラブルについて、一切責任を負いかねます。
- 本製品がすべての状況において映像の記録を保証するものではありません。
- 故障や使用によって生じた損害、及び記録された映像やデータの損傷、破損による損害について、当社は一切その責任を負いません。
- 撮影映像は事故の証拠として、効力を保証するものではありません。
- 取扱説明書に従って正しく取り付けてください。道路運送車両法に基づく保安基準に適合させるため、運転や視界の妨げにならない場所に取り付けてください。
- LED式信号機は点滅して撮影される場合や色の識別ができない場合があります。信号機の識別、記録に関する内容について、当社は一切の責任を負いかねます。

以下のような場合は保証の対象外となります。

※分解、改造したバッテリーを使用した場合。(バッテリーを分解、改造すると、破裂したり液漏れしたりすることがあります。)

※バッテリーの劣化。(バッテリーは消耗品のため)

※火災・地震・水害・落雷・その他の天災地変ならびに公害・塩害・ガス害(硫化ガスなど)や異常電圧その他の外部要因による故障または損傷した場合。

■製品保証

製品保証期間は、購入日から1年(本体以外のアクセサリ類は購入日から30日)です。ただし、ご利用される方の責による不具合、故障の場合には製品保証の対象外となる場合があります。

本取扱説明書1ページの「安全にお使いいただくために」を必ずご覧ください。

必ず、ご購入後30日以内に商品のご確認をお願いいたします。商品ご購入後30日以内で弊社初期不良と判定する場合は、弊社指定の配送業者にて着払いで送付してください。

30日を過ぎますと、不良・換品に関しては修理扱いとなります。その場合の送料はご負担ください。

交換および修理後の返送料は、弊社にて負担いたします。

保証書

保証期間内に取扱説明書に従い正しいご使用で故障した場合の保証を致します。お買い上げの販売店へ本書をご記入の上ご相談ください。

品番		
ご購入日	年 月 日	保証期間：ご購入日より1年
ご注文番号		
お客様	お名前	
	ご住所（ 電話番号（	） ）
販売店		

上記欄に記入のない場合は、無効となりますので必ずご確認ください

故障内容記入欄